План 2 этажа

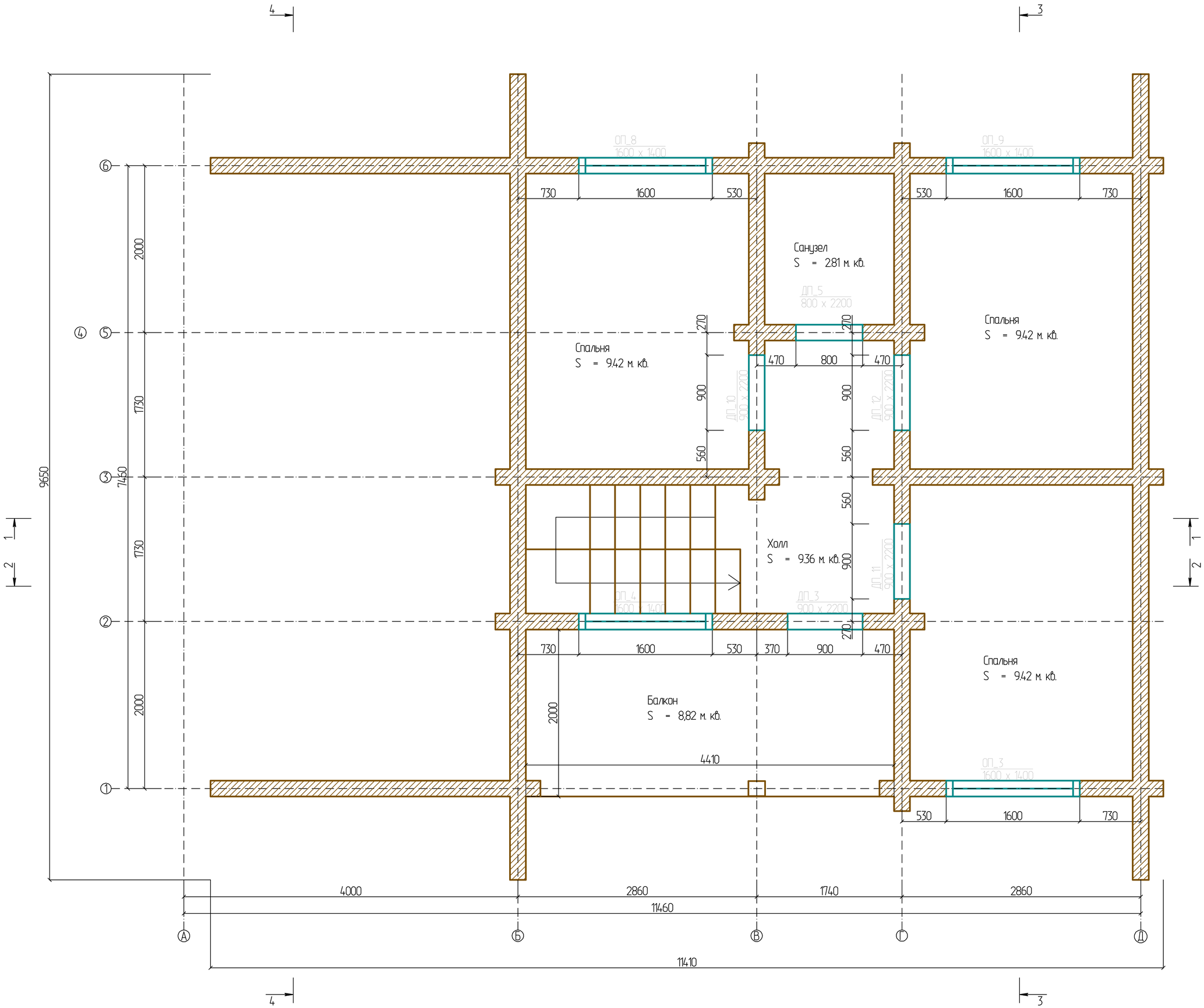

Общая площадь:
S = 52.16 м. кв.

Всего по комнатам:
S = 40.42